





ACTIVIDADES DEPORTIVAS, CULTURALES Y RECREATIVAS



"Festival de la Pera" organizada por la Distribuidora Aldamir en el Parque El Tropiche.



Práctica del Team Kangan Taekwondo, Parque San Francisco.



Práctica de Kung-Fu, Parque San José de La Vega.



Celebración navideña de la Fundación MADISH, Parque El Tropiche.

ACTIVIDADES DEPORTIVAS, CULTURALES Y RECREATIVAS



Celebración navideña del CEI Dreams of Angels,
Parque El Hogar.



Práctica de breakdance,
Parque El Trapiche.



Celebración navideña organizado por la
Alcaldía Municipal en el Parque San José de La Vega.



Clases de zumba,
Parque San José de La Vega.





Se realizaron actividades de mantenimiento en el Parque Nueva Suyapa, que incluye el pintado de la cancha multiusos, graderías y el muro perimetral, con el apoyo de los colaboradores de nuestros parques.



Se realizaron actividades de mantenimiento en el Parque San Francisco, que incluye el pintado de las graderías, techos, muro perimetral, portal de entrada, puertas, ventanas, ruedas giratorias y los juegos de metal, con el apoyo de los colaboradores de nuestros parques.



Se realizaron actividades de mantenimiento en el Parque El Trapiche, que incluye el pintado de la cancha multiusos, graderías y el muro perimetral, con el apoyo de los colaboradores de nuestros parques.

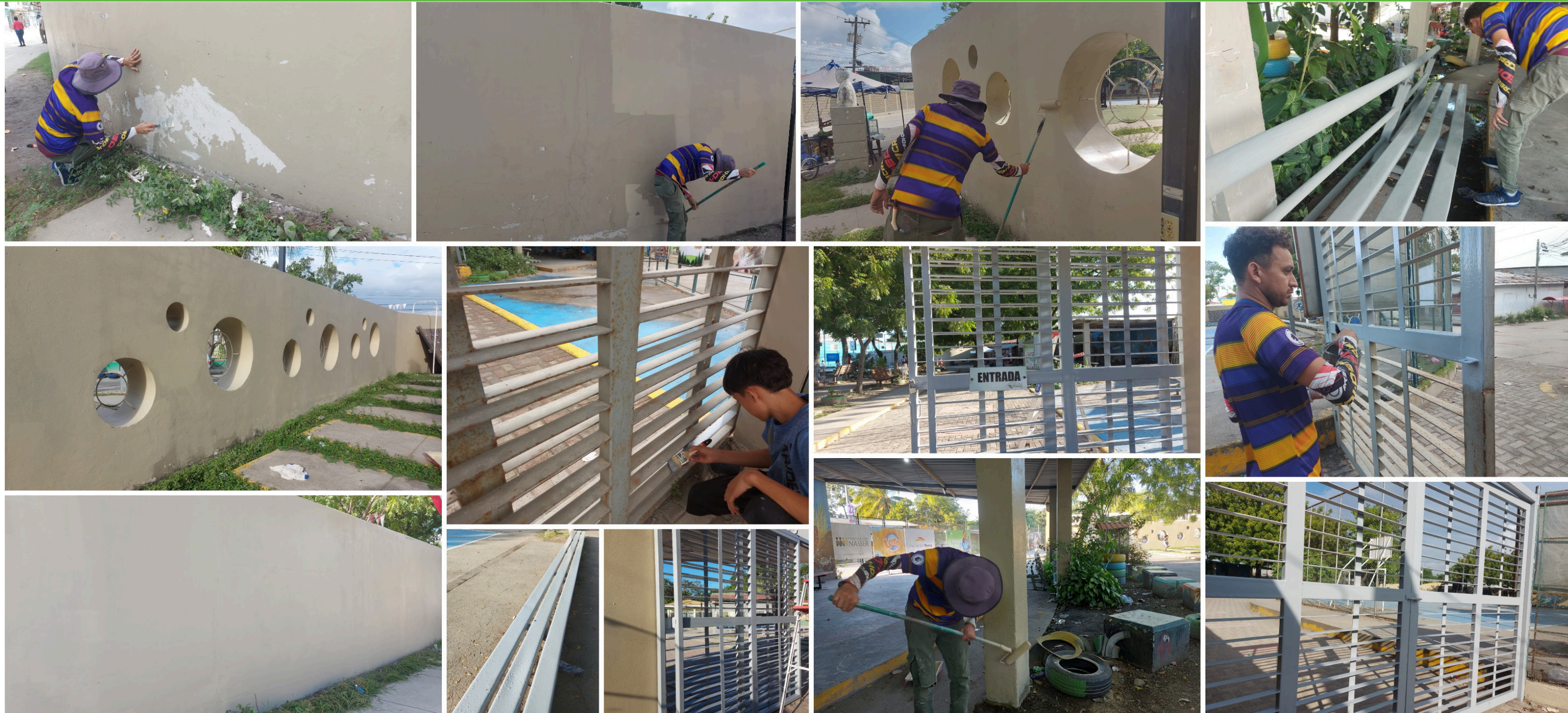

Se realizaron actividades de mantenimiento en el Parque Rivera Hernández, que incluye el pintado del muro perimetral, portal de entrada, columnas, portones y bancas de metal, con el apoyo de los colaboradores de nuestros parques.

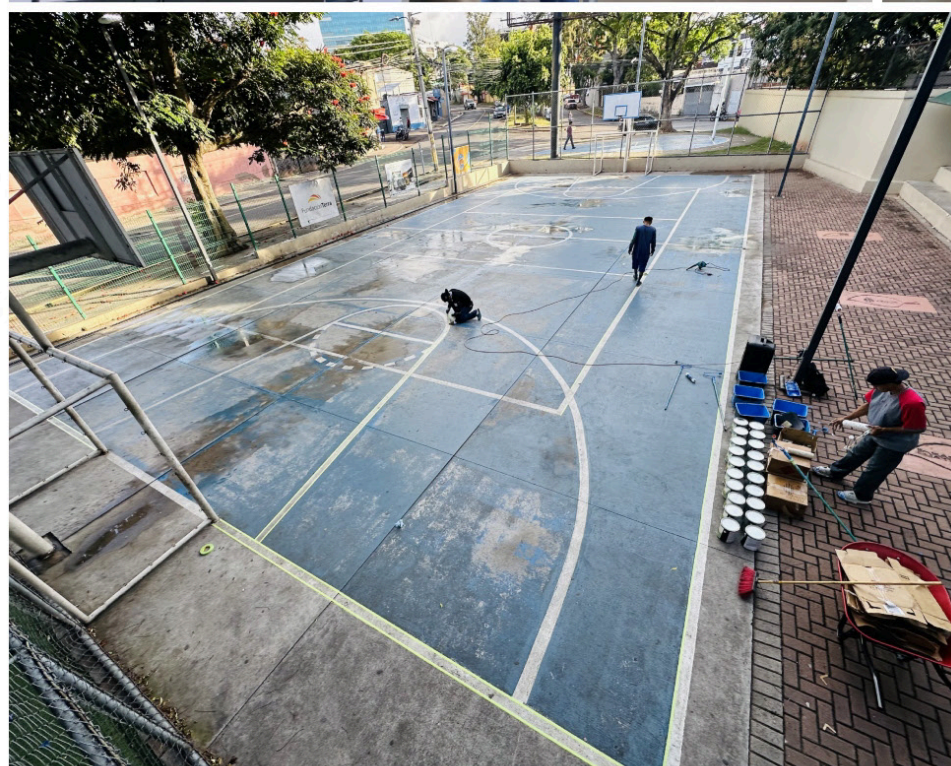

Se realizaron actividades de mantenimiento en el Parque El Hogar, que incluye el pintado de la cancha multiusos, graderías y la reparación del portal de entrada, con el apoyo de los colaboradores de nuestros parques.

PROMEDIO DE VISITAS POR PARQUE (ENERO - DICIEMBRE 2025)



SAN JOSÉ DE LA VEGA

271,253



CHAMELECÓN

290,257



RIVERA HERNÁNDEZ

132,653



SOLIDARIDAD
EL TRAPICHE

194,256



ARMONÍA
EL PICACHO

159,545



MI ESPERANZA
CAMPO CIELO

111,257



ALEGRÍA
PROGRESO, YORO

121,554



LA AMISTAD
SAN FRANCISCO

365,216



LA HERMANDAD
EL HOGAR

172,548



EL ESFUERZO
ALTOS DE LA LAGUNA

136,255



SUPERACIÓN
NUEVA SUYAPA

145,697

Más de **14.3 millones** de visitas se han registrado en nuestros parques.

EMPRESAS MIEMBROS ACTIVOS DE LA FUNDACIÓN VAMOS AL PARQUE

 FUNDACIÓN
NASSER

 Ficohsa

 Diunsa
Lo mejor siempre

Fundación Terra

 SULA®

 grupo visión

 TRANYCOP

GRUPO
FLORES 

 Loto
¡Te cambia la vida!

 Banco
Atlántida

 grupo jaremar

 CERVECERÍA
HONDUREÑA

 BAC

 AMOSA

 UNO

 ARGOS
CEMENTOS

MILENIO®

 DAVIVIENDA

 Equipos
Industriales
Grupo Equinsa

 Kielsa+

 Cargill®

SÍGUENOS EN NUESTRAS REDES SOCIALES



 **Fundación
Vamos al Parque**



 **@Vamosalparquehn**

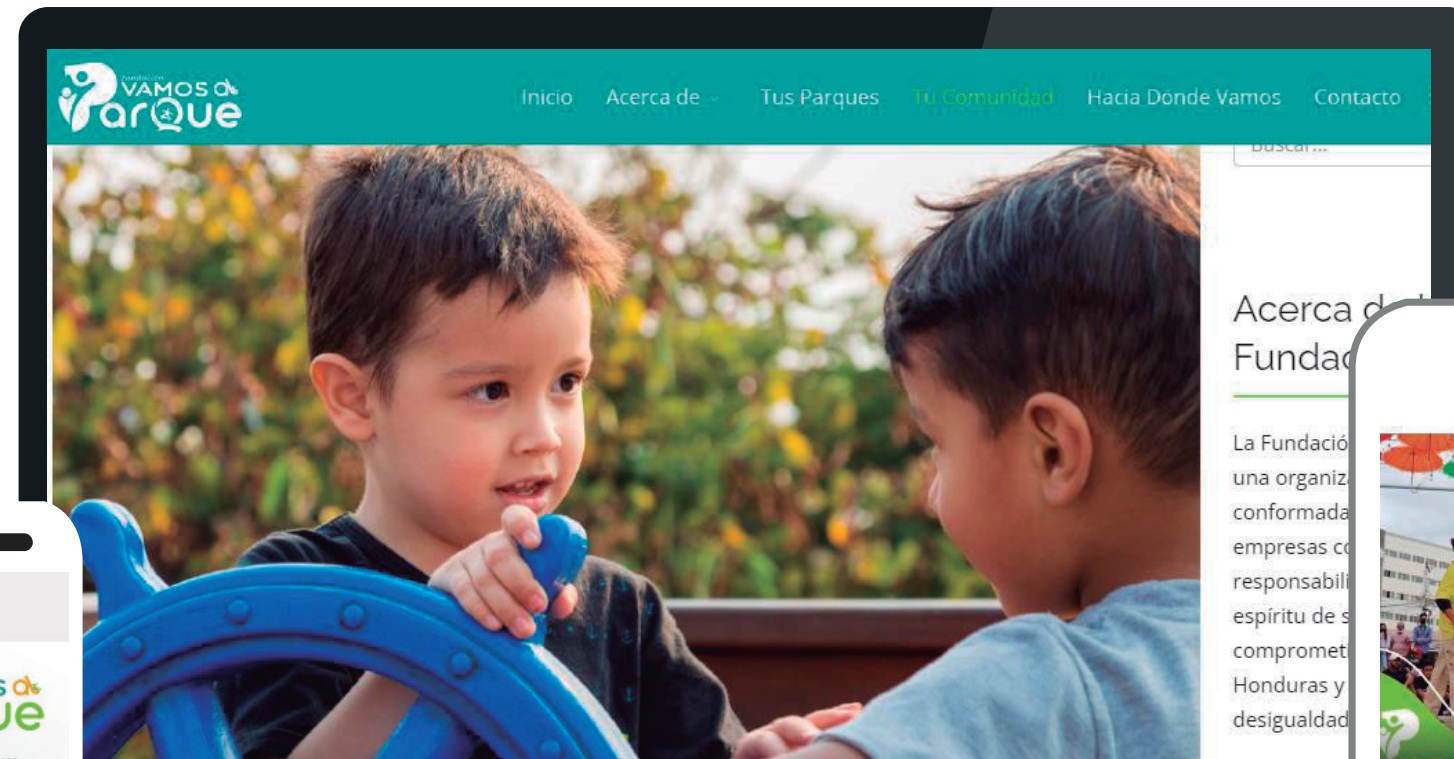
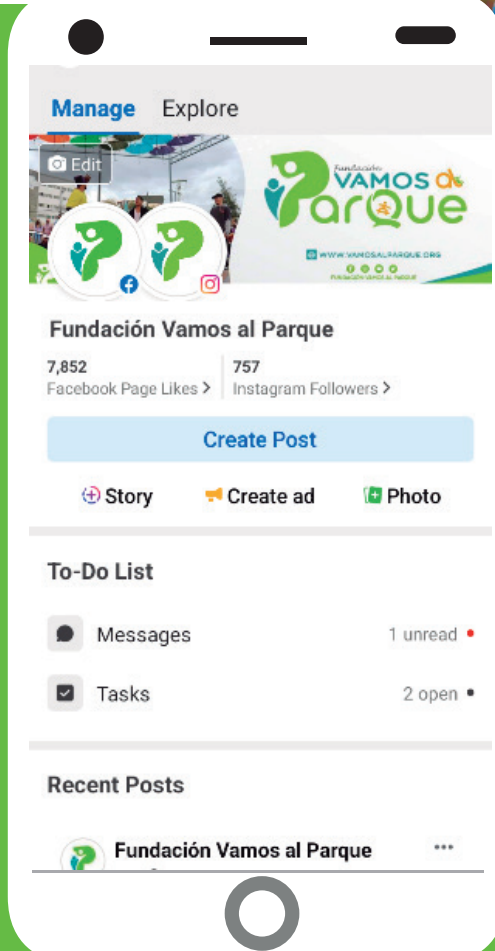

na Alianza con la Comunidad

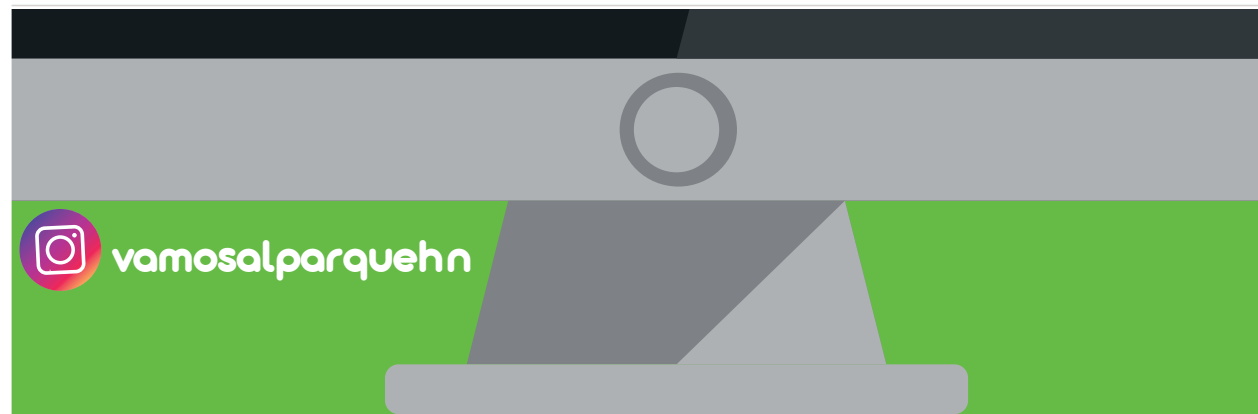

WWW.VAMOSALPARQUE.ORG



Fundación  **Vamos al Parque**